

# UCF's Veterans Legacy Program



**VA**



U.S. Department  
of Veterans Affairs  
National Cemetery Administration



UCF

UNIVERSITY OF CENTRAL FLORIDA

Department  
of History

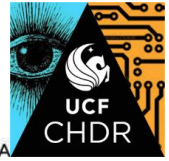

## Carmelo Mendez

1897 – 1997

Private: US Army

World War I

\*Please note that news articles published online often exist behind paywalls and require a subscription to access digitally. We have provided links, but have not reproduced them here. Similarly, many families have created remembrance pages. Again, we have provided links, when applicable, but have not reproduced any images without express written permission from the family.

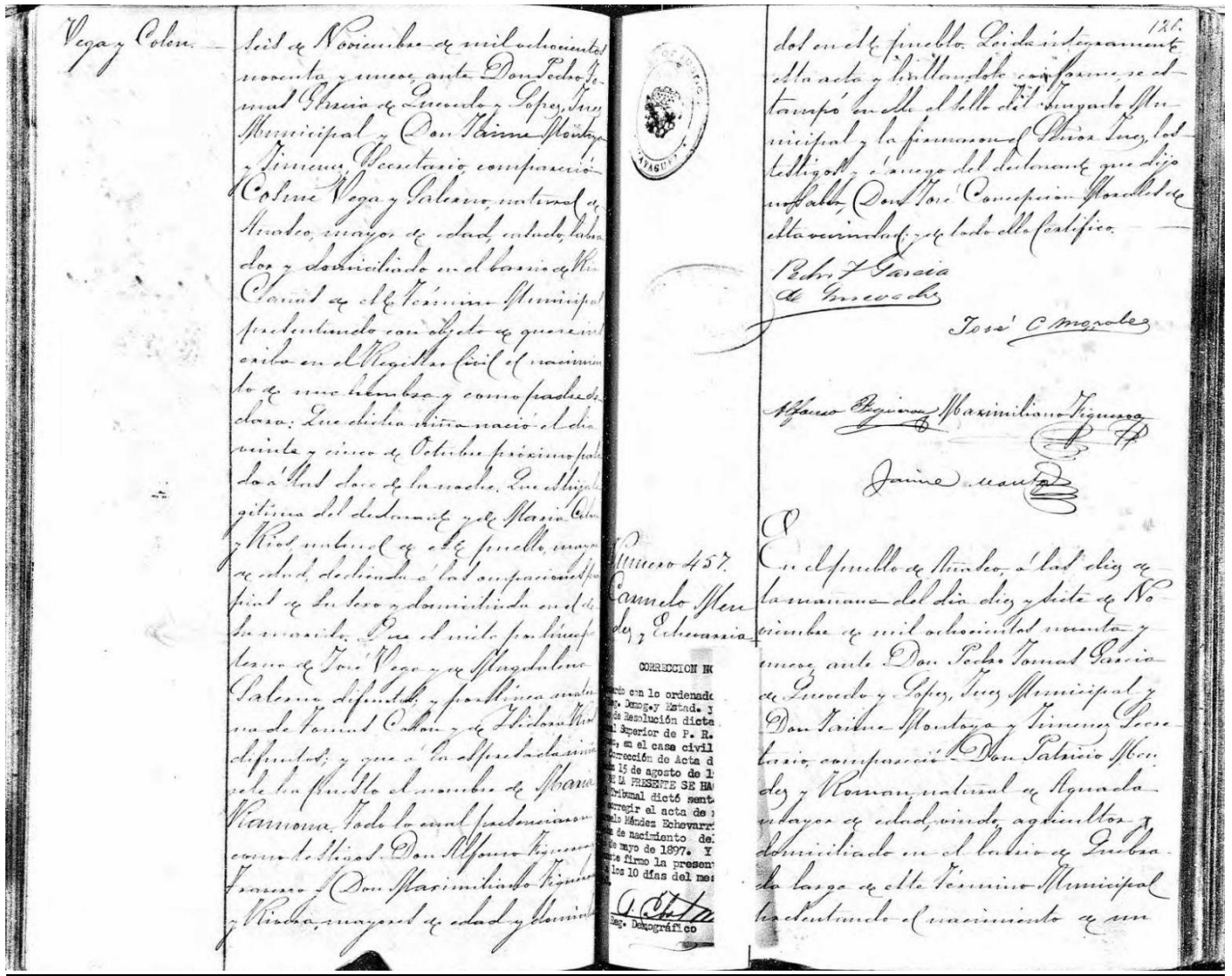

**1897 Carmelo Mendez Y Echevarria Birth Record**

“Puerto Rico, Civil Registrations, 1885-2001,” database, Ancestry (ancestry.com: accessed April 20, 2023), entry for Carmelo Mendez Y Echevarria, Añasco, PR.

<https://www.ancestry.com/discoveryui-content/view/1416657:9100>

MUNICIPIO de Añasco  
 BARRIO Cuarto 4º Cuarter  
 URBANO O RURAL Urbano

DEPARTAMENTO DE COMERCIO Y TRABAJO—OFICINA DEL CENSO  
**CENSO DÉCIMOTERCERO DE LOS ESTADOS UNIDOS: 1910—POBLACIÓN**  
 PUERTO RICO

DISTRITO DE ENUMERACIÓN Nº 413 HOJA Nº 9

NOMBRE DE LA INSTITUCIÓN \_\_\_\_\_ ENUMERADA POR MÍ EL DÍA 20 DE Abril DE 1910. Jacinto Valentin ENUMERADOR. 4747

| SITUACIÓN | NOMBRE                                   | PARENTESCO | DESCRIPCIÓN PERSONAL | NATALIDAD                            |  |  | SÍ HABLA EN EL ESTABLECIMIENTO | OCCUPACIÓN           | EDUCACIÓN       | POSIÓN DE CASO |
|-----------|--|------------|----------------------|--------------------------------------|--|--|--------------------------------|----------------------|-----------------|----------------|
|           |  |            |                      | Lugar de nacimiento de esta persona. | Lugar de nacimiento del padre de esta persona. | Lugar de nacimiento de la madre de esta persona. |                                |                      |                 |                |
| 1         | Mendez y Sanchez Maria                   | hija       | H. O. 14. S.         | Puerto Rico                          | Puerto Rico                                    | Puerto Rico                                      |                                | En la Escuela        | Publica         | si si si       |
| 2         | Mendez y Echevarria Carmelo              | hijo       | V. O. 12. S.         | Puerto Rico                          | Puerto Rico                                    | Puerto Rico                                      |                                | En la Escuela        | Publica         | si no si       |
| 3         | Jose                                     | hijo       | V. O. 8. S.          | Puerto Rico                          | Puerto Rico                                    | Puerto Rico                                      |                                | En la Escuela        | Publica         | si no si       |
| 4         | Francisco                                | hijo       | V. O. 5. S.          | Puerto Rico                          | Puerto Rico                                    | Puerto Rico                                      |                                | En Casa              |                 | no no no       |
| 5         | Nercedes                                 | hija       | H. O. 4. S.          | Puerto Rico                          | Puerto Rico                                    | Puerto Rico                                      |                                | En Casa              |                 | no no no       |
| 6         | 57 77 Tirado y Aviles Braulio            | hijo       | V. O. 32. C. 8       | Puerto Rico                          | Puerto Rico                                    | Puerto Rico                                      | PR                             | Expansión Barbero    | Barberia        | si si si       |
| 7         | Buzman y Ortiz de Tirado Angela          | Esposa     | H. O. 27. C. 1. 8    | Puerto Rico                          | Puerto Rico                                    | Puerto Rico                                      |                                | Embajada de Comercio | en Casa         | si si          |
| 8         | Tirado y Buzman Carmen                   | hija       | H. O. 6. S.          | Puerto Rico                          | Puerto Rico                                    | Puerto Rico                                      |                                | En la Escuela        | Publica         | si no si       |
| 9         | Jose Angel                               | hijo       | V. O. 4. S.          | Puerto Rico                          | Puerto Rico                                    | Puerto Rico                                      |                                | En Casa              |                 | no no no       |
| 10        | Dolores                                  | hija       | H. O. 7. S.          | Puerto Rico                          | Puerto Rico                                    | Puerto Rico                                      |                                | En Casa              |                 | no no no       |
| 11        | 18 Garcia y Garcia Roque                 | hijo       | V. X. 32. C. 1. 8    | Puerto Rico                          | Puerto Rico                                    | Puerto Rico                                      | PR                             | Expansión            | de Casos        | si no si       |
| 12        | Lopez y Crespo de Garcia Felipa          | Esposa     | H. M. 27. C. 1. 8    | Puerto Rico                          | Puerto Rico                                    | Puerto Rico                                      |                                | Embajada de Comercio | En Casa         | no no          |
| 13        | Rodriguez Julia                          | alajada    | V. X. 7. S.          | Puerto Rico                          | Puerto Rico                                    | Puerto Rico                                      |                                | En la Escuela        | Publica         | si no si       |
| 14        | 79 Acevedo y Morano                      | hijo       | V. O. 38. V.         | Puerto Rico                          | Puerto Rico                                    | Puerto Rico                                      | PR                             | Expansión            | Ingeniero       | si si          |
| 15        | Alfery Pablo                             | hijo       | V. O. 38. S.         | Puerto Rico                          | Puerto Rico                                    | Puerto Rico                                      | PR                             | Expansión            | de Casos        | si no          |
| 16        | 66 86 Pabon y Acevedo Maximino           | hijo       | V. O. 24. C. 1. 8    | Puerto Rico                          | Puerto Rico                                    | Puerto Rico                                      | PR                             | Expansión            | Cultivo General | si si          |
| 17        | Lopezana y Cruz de Pabon Francisca       | Esposa     | H. O. 20. C. 1. 8    | Puerto Rico                          | Puerto Rico                                    | Puerto Rico                                      |                                | Embajada de Comercio | En Casa         | no no          |
| 18        | Lopezana y Rios Francisco                | Suagun     | V. O. 55. C. 2. 30   | Puerto Rico                          | Esparia  | Puerto Rico                                      | PR                             | Expansión            | Cultivo General | si si          |
| 19        | Lopezana y Cruz Maria                    | Esposa     | H. O. 14. S.         | Puerto Rico                          | Puerto Rico                                    | Puerto Rico                                      |                                | En la Escuela        | Publica         | si si si       |
| 20        | 61 81 Braeety y Martinez Luisa           | hija       | H. O. 50. V.         | Puerto Rico                          | Puerto Rico                                    | Puerto Rico                                      |                                | Embajada de Comercio | En Casa         | si si          |
| 21        | Braeety y Braeety Antonia                | Esposa     | H. O. 40. S.         | Puerto Rico                          | Puerto Rico                                    | Puerto Rico                                      |                                | Embajada de Comercio | En Casa         | si si          |
| 22        | 82 Velaz y Bryan an Sebastiana           | hija       | H. O. 31. S.         | Puerto Rico                          | Puerto Rico                                    | Puerto Rico                                      |                                | Embajada de Comercio | En Casa         | no no          |
| 23        | Velaz Carmen                             | Esposa     | H. O. 9. S.          | Puerto Rico                          | Puerto Rico                                    | Puerto Rico                                      |                                | En la Escuela        | Publica         | si si si       |
| 24        | 62 83 Morales y Ortiz Saturnino          | hijo       | V. O. 34. C. 1. 8    | Puerto Rico                          | Puerto Rico                                    | Puerto Rico                                      | PR                             | Expansión            | Fabriga         | si no          |
| 25        | Sanchez y Rodriguez de Morales Esperanza | Esposa     | H. O. 19. C. 1. 8    | Puerto Rico                          | Puerto Rico                                    | Puerto Rico                                      |                                | Embajada de Comercio | En Casa         | no no          |

Calle Almirante

**1910 United States Federal Census**

“1910 United States Federal Census,” database, Ancestry (ancestry.com: accessed April 19, 2023), entry for Carmelo Mendez Y Echevarria, Añasco, PR.

<https://www.ancestry.com/discoveryui-content/view/31522198:7884>

NAME OF MILITARY OR NAVAL STATION, OR VESSEL:  
*CofC of Guam*  
 COUNTRY: *Philippines*  
 SEAPORT:

9-349

DEPARTMENT OF COMMERCE—BUREAU OF THE CENSUS  
 FOURTEENTH CENSUS OF THE UNITED STATES: 1920—POPULATION  
 MILITARY AND NAVAL POPULATION, ETC., ABROAD

[07-696] COMPANY OR TROOP: *A Co 1061*  
 REGIMENT: *Col's Co*  
 ARM OF SERVICE: *Infantry*

SHEET No. *8348*  
 B

ENUMERATED BY ME ON THE *22* DAY OF *January* 1920

| 1        | 2        | 3        | 4        | 5        | 6        | 7        | 8        | 9        | 10        | 11        | 12        | 13        | 14        | 15        | SEX, NATIVITY AND MOTHER TONGUE |               |                |               |           |           | 17        |           |           |           |           |           |           |           |           |           |           |           |           |           |           |           |           |           |           |           |           |           |           |           |           |           |           |           |           |           |           |           |           |           |           |           |           |           |           |           |           |           |           |           |           |           |           |           |           |           |           |           |           |           |           |           |           |           |           |           |           |           |           |           |           |           |           |           |           |           |           |           |           |           |           |           |           |           |            |
|----------|----------|----------|----------|----------|----------|----------|----------|----------|-----------|-----------|-----------|-----------|-----------|-----------|---------------------------------|---------------|----------------|---------------|-----------|-----------|-----------|-----------|-----------|-----------|-----------|-----------|-----------|-----------|-----------|-----------|-----------|-----------|-----------|-----------|-----------|-----------|-----------|-----------|-----------|-----------|-----------|-----------|-----------|-----------|-----------|-----------|-----------|-----------|-----------|-----------|-----------|-----------|-----------|-----------|-----------|-----------|-----------|-----------|-----------|-----------|-----------|-----------|-----------|-----------|-----------|-----------|-----------|-----------|-----------|-----------|-----------|-----------|-----------|-----------|-----------|-----------|-----------|-----------|-----------|-----------|-----------|-----------|-----------|-----------|-----------|-----------|-----------|-----------|-----------|-----------|-----------|-----------|-----------|-----------|-----------|-----------|-----------|-----------|------------|
|          |          |          |          |          |          |          |          |          |           |           |           |           |           |           | FATHER                          |               | MOTHER         |               | 16        | 18        |           | 19        | 20        | 21        | 22        |           |           |           |           |           |           |           |           |           |           |           |           |           |           |           |           |           |           |           |           |           |           |           |           |           |           |           |           |           |           |           |           |           |           |           |           |           |           |           |           |           |           |           |           |           |           |           |           |           |           |           |           |           |           |           |           |           |           |           |           |           |           |           |           |           |           |           |           |           |           |           |           |           |            |
|          |          |          |          |          |          |          |          |          |           |           |           |           |           |           | Place of birth                  | Mother tongue | Place of birth | Mother tongue |           |           |           |           |           |           |           |           |           |           |           |           |           |           |           |           |           |           |           |           |           |           |           |           |           |           |           |           |           |           |           |           |           |           |           |           |           |           |           |           |           |           |           |           |           |           |           |           |           |           |           |           |           |           |           |           |           |           |           |           |           |           |           |           |           |           |           |           |           |           |           |           |           |           |           |           |           |           |           |           |            |
| 1        | 2        | 3        | 4        | 5        | 6        | 7        | 8        | 9        | 10        | 11        | 12        | 13        | 14        | 15        | 16                              | 17            | 18             | 19            | 20        | 21        | 22        | 23        | 24        | 25        | 26        | 27        | 28        | 29        | 30        | 31        | 32        | 33        | 34        | 35        | 36        | 37        | 38        | 39        | 40        | 41        | 42        | 43        | 44        | 45        | 46        | 47        | 48        | 49        | 50        | 51        | 52        | 53        | 54        | 55        | 56        | 57        | 58        | 59        | 60        | 61        | 62        | 63        | 64        | 65        | 66        | 67        | 68        | 69        | 70        | 71        | 72        | 73        | 74        | 75        | 76        | 77        | 78        | 79        | 80        | 81        | 82        | 83        | 84        | 85        | 86        | 87        | 88        | 89        | 90        | 91        | 92        | 93        | 94        | 95        | 96        | 97        | 98        | 99        | 100        |
| <i>1</i> | <i>2</i> | <i>3</i> | <i>4</i> | <i>5</i> | <i>6</i> | <i>7</i> | <i>8</i> | <i>9</i> | <i>10</i> | <i>11</i> | <i>12</i> | <i>13</i> | <i>14</i> | <i>15</i> | <i>16</i>                       | <i>17</i>     | <i>18</i>      | <i>19</i>     | <i>20</i> | <i>21</i> | <i>22</i> | <i>23</i> | <i>24</i> | <i>25</i> | <i>26</i> | <i>27</i> | <i>28</i> | <i>29</i> | <i>30</i> | <i>31</i> | <i>32</i> | <i>33</i> | <i>34</i> | <i>35</i> | <i>36</i> | <i>37</i> | <i>38</i> | <i>39</i> | <i>40</i> | <i>41</i> | <i>42</i> | <i>43</i> | <i>44</i> | <i>45</i> | <i>46</i> | <i>47</i> | <i>48</i> | <i>49</i> | <i>50</i> | <i>51</i> | <i>52</i> | <i>53</i> | <i>54</i> | <i>55</i> | <i>56</i> | <i>57</i> | <i>58</i> | <i>59</i> | <i>60</i> | <i>61</i> | <i>62</i> | <i>63</i> | <i>64</i> | <i>65</i> | <i>66</i> | <i>67</i> | <i>68</i> | <i>69</i> | <i>70</i> | <i>71</i> | <i>72</i> | <i>73</i> | <i>74</i> | <i>75</i> | <i>76</i> | <i>77</i> | <i>78</i> | <i>79</i> | <i>80</i> | <i>81</i> | <i>82</i> | <i>83</i> | <i>84</i> | <i>85</i> | <i>86</i> | <i>87</i> | <i>88</i> | <i>89</i> | <i>90</i> | <i>91</i> | <i>92</i> | <i>93</i> | <i>94</i> | <i>95</i> | <i>96</i> | <i>97</i> | <i>98</i> | <i>99</i> | <i>100</i> |

1920 United States Federal Census

“1920 United States Federal Census,” database, Ancestry (ancestry.com: accessed April 19, 2023), entry for Carmelo Mendez, San Juan, PR.

<https://www.ancestry.com/discoveryui-content/view/70990297:6061>

ACTA DE MATRIMONIO.

Número 515  
Carmelo Mendez  
Echavarría con  
Juana Crespo  
y Ramos

En Añasco, P. R. á las doce de la mañana del día veinte y uno de Enero de mil novecientos veinte M. Guede de Quevedo, Encargado del Registro Civil, certifico que no consta en éste antecedente alguno que impida verificar la transcripción que voy en este acto á efectuar de los particulares pertinentes de una declaración jurada y certificación de haberse celebrado un matrimonio, archivadas en esta oficina y que tengo ante mí, siendo dichos particulares los siguientes:

NOTAS MARGINALES.

1.—Que en Añasco, el día primero de Enero del año mil novecientos veinte ante Don Jaime Bunnassar Luna Lebrón se celebró el matrimonio Católico que contrajeron Carmelo Mendez Echavarría de 22 años de edad, de estado soltero, de profesión Soldado natural de Añasco y avecindado en la casa número de la calle de la Campana de Santurce, y Juana Crespo y Ramos de 21 años de edad, de estado soltera de profesión doméstica, natural de Añasco, y avecindada en la casa número de la calle P.ª marías de Añasco.

2.—Que el contrayente Carmelo Mendez Echavarría es hijo legítimo de Patricio Mendez y de Isabel Echavarría difunta la segunda

y la contrayente Juana Crespo Ramos es hija legítima de Juan Crespo y de Francisco Ramos mayores de edad y vecinos de Añasco

3.—Que

Esta transcripción la verifíco ante los testigos presenciales, Ramón Calderón avecindado en la casa número de la calle Victoria de Añasco, y Alcides Figueroa avecindado en la casa número de la calle P.ª A. Arriba de Añasco, y leída y aprobada por los que en ella intervienen, la sello con el sello oficial de esta oficina y después de hacerlo el que supo de los mencionados testigos y por el que no supo el rogado por él, la firmo.

R. Calderón Testigo

Alcides Figueroa Testigo

M. Guede de Quevedo Encargado del Registro Civil

REGISTRO CIVIL DE AÑASCO, P. R.

**Carmelo Mendez Y Echevarria Marriage Record**

“Puerto Rico, Civil Registrations, 1885-2001,” database, Ancestry (ancestry.com: accessed April 19, 2023), entry for Carmelo Mendez Y Echavarría, Añasco, PR.

<https://www.ancestry.com/discoveryui-content/view/2295546:9100>

Record on this blank United States citizens and citizens of insular possessions of the United States arriving at a port of continental United States from a foreign port or a port of the insular possessions of the United States, and such citizens arriving at a port of said insular possessions from a foreign port, a port of continental United States, or a port of another insular possession.

Number 137

**LIST OF UNITED STATES CITIZENS**

(FOR THE IMMIGRATION AUTHORITIES)

S. S. Cambrai sailing from San Juan, P.R., March 9th, 1929, 19, Arriving at Port of New York, N.Y. March 14th, 1929, 19

| No. of List | NAME IN FULL  |              | AGE | Sex | MARRIAGE OR STATUS | IF NATIVE OF UNITED STATES INSULAR POSSESSION OR IF NATIVE OF UNITED STATES, GIVE DATE AND PLACE OF BIRTH (CITY OR TOWN AND STATE). | IF NATURALIZED, GIVE NAME AND LOCATION OF COURT WHICH ISSUED NATURALIZATION PAPERS, AND DATE OF PAPERS. | ADDRESS IN UNITED STATES  |
|-------------|---|--------------|-----|-----|--------------------|---|---|---|
|             | FAMILY NAME   | Given Name   |     |     |                    |   |   |   |
| 1           | Davis   | Donna        | 18  | F   | S                  | 6/21/10   | Brattleboro, Vt.  | Governors Island, N.Y.<br>123 Klocker St.,<br>Jersey City, N.J. |
| 2           | Mayer   | Irene        | 21  | F   | M                  | 1/1/08  | Capey, P.R.   | 323 W. 36th St.,<br>New York City, N.Y.                         |
| 3           | Burgo   | Carmen       | 26  | F   | M                  | 1/1, 1908   | Humacao, P.R.   | "   |
| 4           | Burgo   | Carlos Juan  | 11  | M   | S                  | 5/22/28   | San Juan, P.R.  | 101 W. 114th St.,<br>New York, N.Y.                             |
| 5           | Rodriguez   | Josefina     | 18  | F   | S                  | 7/8/1910  | Capey, P.R.   | 17 Concord Street,<br>Brooklyn, N.Y.                            |
| 6           | Sosa  | Victoria     | 25  | F   | S                  | 12/9/1901   | San Juan, P.R.  | 63 E. 116th St.,<br>New York City.                              |
| 7           | Sosa  | Juan         | 19  | M   | S                  | 12/7/1910   | San Juan, P.R.  | 203 W. 117th Street,<br>New York, N.Y.                          |
| 8           | Santiago  | Juana        | 28  | F   | M                  | 5/5/90  | Caguas, P.R.  | "   |
| 9           | Santiago  | Virginia     | 15  | F   | S                  | 5/19/14   | Caguas, P.R.  | "   |
| 10          | Santiago  | Elviro       | 10  | M   | S                  | 8/10/18   | San Juan, P.R.  | "   |
| 11          | Figeroa   | Vicenta      | 23  | F   | M                  | 9/11/05   | Harringtons, P.R.   | Fort Schuyler, N.Y.   |
| 12          | Soto  | Juan         | 5   | M   | S                  | 12/17/23  | San Juan, P.R.  | "   |
| 13          | Soto  | Carmen Maria | 5   | F   | S                  | 8/16/25   | San Juan, P.R.  | "   |
| 14          | Soto  | Ann Ilia     | 1   | F   | S                  | 7/10/27   | San Juan, P.R.  | "   |
| 15          | Soto  | Carmen       | 61  | F   | M                  | 8/17/97   | Corozal, P.R.   | "   |
| 16          | Soto  | Hector       | 11  | M   | S                  | 10/26/17  | San Juan, P.R.  | "   |
| 17          | Soto  | Aizalina     | 9   | F   | S                  | 12/19/19  | San Juan, P.R.  | "   |
| 18          | Soto  | Hilda Luz    | 7   | F   | S                  | 7/10/21   | San Juan, P.R.  | "   |
| 19          | Lalindas  | Luis         | 22  | M   | S                  | 1908  | Cabano, P.R.  | 105 East 117th St.,<br>New York City.                           |
| 20          | Lalindas  | Uamen        | 7   | F   | S                  | 12/31/22  | San Juan, P.R.  | "   |
| 21          | Lalindas  | Rosa         | 4   | F   | S                  | 9/1924  | San Juan, P.R.  | "   |
| 22          | Lalindas  | Gloria       | 2   | F   | S                  | 11/1926   | San Juan, P.R.  | "   |
| 23          | TROUP CLASS:  |              |     |     |                    |   |   |   |
| 24          | Melava  | Juan, Jr.    | 16  | M   | S                  | 12/7/10   | San Juan, P.R.  | 8 East 169th St.,<br>New York City.                             |
| 25          | Mendez  | Carmelo      | 61  | M   | S                  | 5/16/97   | San Juan, P.R.  | 8 East 169th St.,<br>New York City.                             |
| 26          | Munis   | Cesar        | 18  | M   | S                  | 9/7/10  | Rincon, P.R.  | 8 East 169th St.,<br>New York City.                             |
| 27          | Bermudes  | Guillermo    | 15  | M   | S                  | 2/10/11   | Coamo, P.R.   | 19 East 116th St.,<br>New York City.                            |
| 28          | Burgo   | Fernando     | 20  | M   | S                  | 1/18/09   | San Juan, P.R.  | 126 West 111th St.,<br>New York City.                           |
| 29          | Ortiz   | Carlos       | 18  | M   | S                  | 7/4/10  | Capey, P.R.   | 19 East 116th St.,<br>New York City.                            |
| 30          | <p><i>Removed from ship at Casanorte by army - maid to General City wife of [unclear]</i></p> |              |     |     |                    |   |   |   |

IMPORTANT NOTICE.—1. Great care should be taken *not* to place on this list the name of any passenger who was not born in the United States or who has not taken out final naturalization papers.  
2. Where one or more members of a family are aliens, the names of *all* such members should be recorded upon the *alien* manifest. Suitable notation may be made upon such manifest opposite the names of those members who claim citizenship.  
3. Failure to observe the terms of this notice may result in delay to passengers at the port of arrival.  
4. List on this form only United States citizens or citizens of an insular possession of the United States.

**1929 List of United States Citizens Aboard the S.S. Cambrai**

“New York, U.S., Arriving Passenger and Crew Lists (including Castle Garden and Ellis Island), 1820-1957,” database, Ancestry (ancestry.com: accessed April 19, 2023), entry for Carmelo Mendez, New York, NY.

[https://www.ancestry.com/imageviewer/collections/7488/images/NYT715\\_4448-0816](https://www.ancestry.com/imageviewer/collections/7488/images/NYT715_4448-0816)

Municipalidad Añasco Ciudad o pueblo Añasco Pueblo

Barrio Añasco Arriba Nombre de la Institución

Enumerado por mi cote día Dic. 16 1935, Maria P. Monagas Enumerador.

Table with columns: LOCAL DE RESIDENCIA, NOMBRE, PARENTESCO, CASA, DESCRIPCION PERSONAL, EDUCACION, NATIVIDAD, CIUDADANIA, ETC., OCCUPACION E INDUSTRIA, CLAVE, SIN EMPLEO. Rows list individuals with their family details, education, and employment status.

EDITED BY  
JAN 1936

90

ABREVIATURAS QUE DEBEN SER USADAS EN LAS COLUMNAS INDICADAS: Col. 1-Instalación Sanitaria, Col. 2-Variedad, Col. 3-Blanco, Col. 4-Color, Col. 5-Subero, Col. 6-Naturalizado, Col. 7-Duero, Col. 8-SE REQUIEREN ASIENTOS, Col. 9-En las columnas indicadas, Col. 10-En las columnas indicadas, Col. 11-En las columnas indicadas, Col. 12-En las columnas indicadas, Col. 13-En las columnas indicadas, Col. 14-En las columnas indicadas, Col. 15-En las columnas indicadas, Col. 16-En las columnas indicadas, Col. 17-En las columnas indicadas, Col. 18-En las columnas indicadas, Col. 19-En las columnas indicadas, Col. 20-En las columnas indicadas, Col. 21-En las columnas indicadas, Col. 22-En las columnas indicadas, Col. 23-En las columnas indicadas, Col. 24-En las columnas indicadas, Col. 25-En las columnas indicadas, Col. 26-En las columnas indicadas, Col. 27-En las columnas indicadas, Col. 28-En las columnas indicadas, Col. 29-En las columnas indicadas, Col. 30-En las columnas indicadas, Col. 31-En las columnas indicadas, Col. 32-En las columnas indicadas, Col. 33-En las columnas indicadas, Col. 34-En las columnas indicadas, Col. 35-En las columnas indicadas, Col. 36-En las columnas indicadas, Col. 37-En las columnas indicadas, Col. 38-En las columnas indicadas, Col. 39-En las columnas indicadas, Col. 40-En las columnas indicadas, Col. 41-En las columnas indicadas, Col. 42-En las columnas indicadas, Col. 43-En las columnas indicadas, Col. 44-En las columnas indicadas, Col. 45-En las columnas indicadas, Col. 46-En las columnas indicadas, Col. 47-En las columnas indicadas, Col. 48-En las columnas indicadas, Col. 49-En las columnas indicadas, Col. 50-En las columnas indicadas.

### 1935 Puerto Rico Population Schedule

“Puerto Rico, U.S., Social and Population Schedules, 1935-1936,” database, Ancestry (ancestry.com: accessed April 19, 2023), entry for Carmelo Mendez, Añasco, PR.

<https://www.ancestry.com/discoveryui-content/view/20659:2404>

Se informa en respuesta por Ley del Congreso. En la presente dedican papel por el Oficial del Censo cuando, independientemente de nombre e identidad, de su infancia o edad. Asimismo cualquier dato bajo juramento podría suministrar sus declaraciones. Los datos obtenidos serán usados exclusivamente para preparar información de estadísticas respecto a la población, recursos, y actividades económicas del país. Se informa de Censo al Poder del Estado para Propósitos de Impuestos, Reglamentos, e Inventario.

Forma PB-100  
 Municipalidad *Rio Piedras* Ciudad, pueblo, o poblado *Rio Piedras* DEPARTAMENTO DE COMERCIO-OFICINA DEL CENSO  
 CENSO DÉCIMOSEXTO DE LOS ESTADOS UNIDOS: 1940  
 Distrito de Enumeración No. *7-2* Hoja No. *3 A*  
 Barrio *Piedras* Nombre de la institución *San Juan de los Rios* Población - Puerto Rico  
 Enumerado por este día *7 de Abril* de 1940. *Chauchina Diaz* Enumerador.

| RESIDENCIA |  |  | DATOS DEL HOGAR |  |  | NOMBRE |  |                       |  |  |  |  |  |  |  |  |  |  |  |  |  | PARENTESCO |  | DESCRIPCIÓN PERSONAL | EDUCACIÓN | NATIVIDAD | RESIDENCIA ABRIL 1 de 1940 | CONDICIÓN DE EMPLEO DE PERSONAS DE 10 AÑOS O MÁS DE EDAD |  |  |  |  |  |  |  |  |  |  |  |  |  |  |
|------------|--|--|-----------------|--|--|--------|--|-----------------------|--|--|--|--|--|--|--|--|--|--|--|--|--|------------|--|----------------------|-----------|-----------|----------------------------|--|--|--|--|--|--|--|--|--|--|--|--|--|--|--|
| 1          |  |  |                 |  |  |        |  | <i>Pedro Quintana</i> |  |  |  |  |  |  |  |  |  |  |  |  |  |            |  |                      |           |           |                            |  |  |  |  |  |  |  |  |  |  |  |  |  |  |  |

**SÍMBOLOS Y ACLARACIONES:**

Col. 5. VALOR DE LA CASA, SI POSÉE: Desde el dato de la casa ocupa solamente parte del edificio, colóse el valor de la parte ocupada por la familia del dueño.

Col. 9. COLOR O RAZA: Blanco B De color (negro y mixto) - Col Otras razas - Escríbe el nombre completo.

Col. 10. EDAD: Anos la edad de niños nacidos desde marzo 31 de 1939, como sigue:

|                  |       |                 |      |
|------------------|-------|-----------------|------|
| Abril, 1939      | 11:10 | Octubre, 1939   | 5:10 |
| Mayo, 1939       | 10:15 | Noviembre, 1939 | 4:15 |
| Junio, 1939      | 9:15  | Diciembre, 1939 | 3:15 |
| Julio, 1939      | 8:15  | Enero, 1940     | 2:15 |
| Agosto, 1939     | 7:15  | Febrero, 1940   | 1:15 |
| Septiembre, 1939 | 6:15  | Marzo, 1940     | 0:15 |

(No enumere infantes nacidos el día primero o después del día primero de abril de 1940.)

Col. 11. CONDICIÓN MATRIMONIAL: Soltero (S) Casado (C) Viudo (V) Divorciado (D) Casado separad. (CS)

Col. 12. CIUDADANÍA DE EXTRANJEROS: Naturalizado (Na) Hablando o usando primera pa. (Pa) Estranjero (E) Ciudadano americano nacido en el extranjero (Ca)

Col. 13. ¿TENIA ESTA PERSONA UN EMPLEO?: "SI" para una persona que trabaja por paga o gana en un empleo privado o de gobierno (incluye FFA, WPA, CCC, etc.), incluyendo trabajadores en la familia sin paga - sea un miembro de la familia que trabaja sin jornal o salario (no incluyendo trabajos domésticos o tareas domést.) para contribuir a los ingresos de la familia.

Col. 14. ¿TENIA ESTA PERSONA UN EMPLEO?: "SI" para una persona (que no tiene trabajo) la cual tenía un empleo, un negocio, o una ocupación profesional, pero que no estaba trabajando durante la semana de censo (del 1 de marzo al 31 de marzo). Vencido: con un negocio o una actividad profesional; no incluido: ocupados en el trabajo que se espera o se desea que se retomen a trabajar en cierta fecha determinada.

Col. 23. PERÍODO DE DESEMPEÑO: Para una persona asignada a un empleo de emergencia ("E") en la Col. 18, anote número de semana desde el último empleo, el tipo del empleo (no de emergencia), de un mes o más. Incluye personas en empleos de emergencia. Para una persona incluyendo trabajo ("E") en la Col. 18, anote número de semana desde la terminación de un último empleo, el tipo del empleo (no de emergencia), que duró un mes o más, o si es un "trabajo" dentro de una semana desde la fecha que se espera a hacer trabajo. (Vea ESTADÍSTICAS, párrafos 218-222).

Col. 24. CLASE DE TRABAJADOR: Empleado a jornal o salario en empleo privado. (P) Empleado a jornal o salario en empleo de gobierno o en emergencia pública. (G) Proprietario. (Pr) Trabajador por su cuenta. (C) Trabajador de familia del pag. (F)

# 1940 United States Federal Census

“1940 United States Federal Census,” database, *Ancestry* (ancestry.com; accessed April 19, 2023), entry for Carmelo Mendez, Rio Piedras, PR.

<https://www.ancestry.com/discoveryui-content/view/161744249:2442>



**REGISTRATION CARD (Men born on or after February 17, 1897 and on or before December 31, 1921.)**  
**TARJETA DE INSCRIPCION—(Hombres nacidos en ó después de Febrero 17, 1897 y en ó antes de Diciembre 31, 1921.)**

|  |   |  |
|--|---|--|
| <b>SERIAL NUMBER</b><br>Número de Serie<br>T 338   | <b>1. NAME (Print) Nombre (En letra de Imprenta)</b><br>Carmelo Méndez Echevarría<br>(First) (Primer Nombre) (Middle) (Segundo) (Last) (Apellido) | <b>ORDER NUMBER</b><br>Número de Orden<br>T 10045  |
| <b>2. PLACE OF RESIDENCE (Print) Sitio donde reside (Letra de Imprenta)</b><br>Calle Dr. Vadi #68 Mayaguez, P.R.<br>(Number and Street) (Núm. y Calle) (Town, township, Village, or City) (Pueblo o aldea) (County) (Barrio) STATE.<br>(THE PLACE OF RESIDENCE GIVEN ON THE LINE ABOVE WILL DETERMINE LOCAL BOARD JURISDICTION; LINE 2 OF REGISTRATION CERTIFICATE WILL BE IDENTICAL) El sitio de residencia expresado arriba determinará la jurisdicción de la Junta Local; la línea 2 del Certificado de Inscripción será idéntica.) |   |  |
| <b>3. MAILING ADDRESS (Dirección Postal)</b><br>Cuartel de la Policía Insular, Calle Cristy, Mayaguez, P.R.<br>(Mailing address if other than place indicated on line 2. If same insert word same.) (Dirección postal en caso de que sea distinta a la indicada en la línea 2. Si la misma inserte la frase: la misma)   |   |  |
| <b>4. TELEPHONE (Teléfono)</b><br>184<br>Mayaguez<br>(Exchange) (Number)<br>(Cuadro telefónico) (Número)   | <b>5. AGE IN YEARS (Edad)</b><br>44 yrs.<br>DATE OF BIRTH (Fecha de Nacimiento)<br>May 16, 1897<br>(Mo.) (Mes) (Day) (Día) (Yr.) (Año)            | <b>6. PLACE OF BIRTH (Lugar de Nacimiento)</b><br>Inasco<br>Puerto Rico<br>(Town or county) (Pueblo)<br>(State or country) (Estado o país) |
| <b>7. NAME AND ADDRESS OF PERSON WHO WILL ALWAYS KNOW YOUR ADDRESS (Nombre y dirección de la persona que siempre sabrá su dirección)</b><br>Rosa Bernand, Calle Dr. Vadi #68 Mayaguez  |   |  |
| <b>8. EMPLOYER'S NAME AND ADDRESS (Nombre y dirección del patrono)</b><br>Policia Insular de P.R.  |   |  |
| <b>9. PLACE OF EMPLOYMENT OR BUSINESS (Dirección del empleo o negocio)</b><br>Policia Insular Mayaguez, P.R.<br>(Number and Street or R. F. D. Number) (Número y calle) (Town) (Pueblo) (County) (Barrio) ESTADO   |   |  |
| I AFFIRM THAT I HAVE VERIFIED ABOVE ANSWERS AND THAT THEY ARE TRUE. (Afirmo que he verificado las contestaciones que preceden y que todas son correctas.)  |   |  |
| D. S. S. Form 1<br>(Revisada 1-1-42)<br>(PUERTO RICO)  | (Over)<br>(Continúa)<br>2008  | Carmelo Méndez Echevarría<br>(Registrant's Signature) (Firma del Inscripto)  |

**Carmelo Mendez Echevarria World War II Draft Registration Card (Front)**

“U.S., World War II Draft Cards Young Men, 1940-1947,” database, *Ancestry* (ancestry.com: accessed April 19, 2023), entry for Carmelo Mendez Echevarria, Mayaguez, PR.

<https://www.ancestry.com/discoveryui-content/view/196633777:2238>

**REGISTRAR'S REPORT**

**DESCRIPTION OF REGISTRANT**

| RACE     | HEIGHT<br>(Approx.) | WEIGHT<br>(Approx.) | COMPLEXION  |  |
|----------|---------------------|---------------------|-------------|--|
| White    | 5' 7"               | 145 lbs.            | Sallow      |  |
|          | <b>EYES</b>         | <b>HAIR</b>         | Light       |  |
| Negro    | Blue                | Blonde              | Ruddy       |  |
|          | Gray                | Red                 | Dark        |  |
| Oriental | Hazel               | Brown               | Freckled    |  |
|          | Brown               | Black               | Light brown |  |
| Indian   | Black               | Gray                | Dark brown  |  |
|          |                     | Bald                | Black       |  |
| Filipino |                     |                     |             |  |

Other obvious physical characteristics that will aid in identification-----  
*Tattoo on upper arm*

I certify that my answers are true, that the person registered has read or has had read to him his own answers; that I have witnessed his signature or mark and that all of his answers of which I have knowledge are true, except as follows:  
*None to my knowledge*

*Maria Elisa Garriga*  
 (Signature of registrar)

Registrar for Local Board *#2* (Number) *Mayaguez, PR* (City or county) (State)

Date of registration *Feb. 14, 1942*

**LOCAL BOARD NO. 2**

**MAYAGUEZ**

**PUERTO RICO**

(STAMP OF LOCAL BOARD)

(The stamp of the Local Board having jurisdiction of the registrant shall be placed in the above space.)

**Carmelo Mendez Echevarria World War II Draft Registration Card (Back)**

“U.S., World War II Draft Cards Young Men, 1940-1947,” database, *Ancestry* (ancestry.com: accessed April 19, 2023), entry for Carmelo Mendez Echevarria, Mayaguez, PR.

<https://www.ancestry.com/discoveryui-content/view/196633777:2238>

INDEX RECORD FOR

# Carmelo Mendez (1897)

US, Veterans Affairs BIRLS Death File, 1850-2010

Info

Memorials 1

Comments

Browse

Full Name Carmelo Mendez

Social Security Number \*\*\*-\*\*-1179

Birth Date 16 May 1897

Death Date 27 Jun 1997

Cause of Death Natural

Organization Code ARMY

Organization Army

Branch Army

Enlistment Date 4 Sep 1916

Release Date 29 Jun 1920

Conflict Period Other Service

Served for United States of America

## **Carmelo Mendez Service Record**

“Veterans Affairs BIRLS Death File,” database, *Fold3* (fold3.com: accessed April 20, 2023), entry for Carmelo Mendez.

<https://www.fold3.com/record/620592749/carmelo-mendez-1897-veterans-affairs-birls-death-file>

INDEX RECORD FOR

# Mendez, Carmelo

US, Veterans' Gravesites, ca.1775-2019

Info

Memorials

Comments

Browse

|                          |                                      |
|--------------------------|--------------------------------------|
| Full Name                | Mendez, Carmelo                      |
| Birth Date               | 16 May 1897                          |
| Military Enlistment Date | 1 Jan 1917                           |
| Military Discharge Date  | 15 Apr 1920                          |
| Death Date               | 27 Jun 1997                          |
| Burial Date              | 1 Jul 1997                           |
| Cemetery                 | Florida National Cemetery            |
| Cemetery Address         | 6502 Sw 102nd Ave Bushnell, Fl 33513 |
| Cemetery State           | Florida                              |
| Cemetery Plot            | Section 412 Site 780                 |
| Notes                    | Pvt US Army World War I              |
| Conflict Period          | World War I                          |
| Served for               | United States of America             |

## **Carmelo Mendez Death and Burial Record**

“U.S. Veterans’ Gravesites, ca. 1775-2019,” database, *Fold3* (fold3.com: accessed April 20, 2023), entry for Carmelo Mendez.

<https://www.fold3.com/record/708074987/mendez-carmelo-us-veterans-gravesites-ca1775-2019>



**Carmelo Mendez Florida National Cemetery Headstone**

UCF Veterans Legacy Program, *Headstone for Carmelo Mendez*, photograph, 2023, Florida National Cemetery, Bushnell, FL.